



**Asenka**  
SERVICIOS ARQUITECTÓNICOS S.A.S

PRODUCTOS ARQUITECTONICOS  
ACABADOS Y REVESTIMIENTO DE MUROS,  
PISOS, CIELO RASO Y FACHADAS

## QUIENES SOMOS?

Asenka Servicios Arquitectónicos s.a.s es una empresa comercializadora de productos y servicios arquitectónicos con especialidad en revestimientos de pisos y muros.

**Nuestra Misión** es brindar nuevas soluciones a nuestros clientes, a través de nuevos materiales, de alta calidad y desempeño para cada una de las necesidades de su proyecto. Ofrecemos Suministros, Construcción e servicio de instalación. Consideramos que la capacitación de nuestros recursos humanos es fundamental para construir conocimiento en forma permanente. Estamos comprometidos con el medio ambiente, la seguridad de nuestros colaboradores y con el desarrollo de nuestro país.

Nuestra experiencia con mas de 12 años en el medio de las construcciones nos ha puesto a la tarea de investigar y encontrar nuevas soluciones arquitectónicas de vanguardia que contribuyan al embellecimiento de los proyectos tanto interior como exteriormente.

**Nuestra Visión** En los próximos 10 años seremos una empresa líder, en la comercialización de productos arquitectónicos, para lograrlo, contamos con todo el equipo de ASENKA, la cual construiremos con firmeza, constancia, emoción y devoción, una empresa solida financieramente, que sea sensible a sus empleados y accesible con sus clientes.



VALORES

COMPROMISO

RESPETO

EXPERIENCIA

SERIEDAD

RESPONSABILIDAD

RESULTADO

## PRINCIPALES PRODUCTOS

### MUROS Y FACHADAS

Panelex<sup>®</sup>

Zenolite<sup>®</sup>

**ALUCOBOND<sup>®</sup>**

**3DWood**

### PISOS

||| NovaDeck

 AcquaFloor

**kinetex<sup>®</sup>**  
*Textile Composite Flooring*

**LAMINAM<sup>®</sup>**

### DECORACION

**DECKO  
BOARD**

PANEL DECORATIVO  
EN 3D

 **FORMICA<sup>®</sup>**

**VertiWALL<sup>3D</sup>**  
by Design



DECK SINTÉTICO

### COMPOSICIÓN

- Material compuesto de Polímeros y fibras tratadas de madera.
- Resistente a los agentes atmosféricos y biológicos.
- Resistente al agua.
- NO se hincha, NO se pandea, NO se decolora, No se mancha, resistente a los rayos UV.
- Antideslizante, a prueba de termitas e insectos.
- Presentación: Listones.
- Acabados: Clásico, Natural, Cepillado y Anticado.
- Usos: Terrazas, piscinas, frentes de mar.

COLECCIÓN



ROBLE  
BOREAL



ROBLE  
IBÉRICO



TEKA



ROBLE  
PARDO



ROBLE  
SIENA

ACABADOS

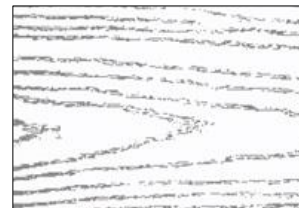

CLASICO HS

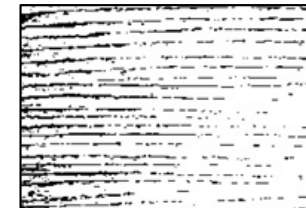

NATURAL HS



ECO





PISOS LAMINADOS PVC

## PISOS LAMINADOS PVC

- Acquafloor clic: Sistema de ensamble por clic. No necesita pegante.
- Clasificación de uso: 33 / 42 – AC5.
- Alto grado de resistencia a la abrasión y al rayado, ya que cuenta con un recubrimiento cerámico.
- 100% Resistente al agua, superficie no absorbente que previene el manchado, de fácil mantenimiento y limpieza.
- Atractivo y práctico para todos los espacios.
- Textura; Diseño con registro de texturas para una reproducción natural de las maderas.
- Presentación: Listones de 1210 mm x 190 mm Espesor 5 - 7 mm
- Aislamiento acústico superior a los pisos laminados tradicionales..
- Usos: Comerciales y Residenciales.



**AcquaFloor**  
clic

\* Sistema de ensamble patentado Clic DL100 para instalación rápida, simple y limpia. Hasta 140 m<sup>2</sup> sin necesidad de juntas de expansión.



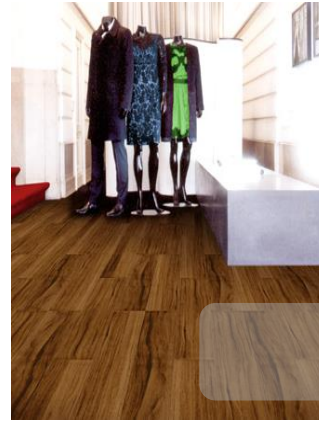

COLECCIÓN  
MADERA

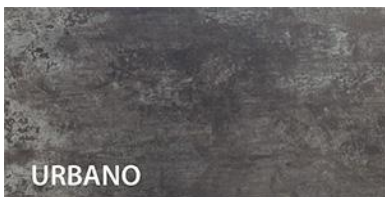

URBANO



INDUSTRIAL



RÚSTICO

COLECCIÓN  
CONCRETOS



- AcquaFloor Aspecta: Sistema de instalación con adhesivo.
- Clasificación de uso: 33 / 42 – AC5. Comercial pesado.
- Alto grado de resistencia a la abrasión y al rayado, ya que cuenta con un recubrimiento cerámico.
- 100% Resistente al agua, superficie no absorbente que previene el manchado, de fácil mantenimiento y limpieza.
- Excelente apariencia y diseño.
- Textura; Diseño con registro de texturas para una reproducción natural de las maderas.
- Presentación: Listones de 14,4 cm x 122 cm
- Usos: Centros comerciales, Hotelería, Centros educativos, Hospitales, Sedes gubernamentales y comerciales.



Treated Oak

CHARRED 5392109 FUMED 5392107 OXIDIZED 5392106 OILED 5392105 BLEACHED 5392102

Mason Oak

PUMICE 5383104 SEA 5383105 MIST 5383103 AMBER 5383102

Summer Pine

CHARCOAL 5382101 EMBER 5382102 DRIFTWOOD 5382103 SMOKE 5382105 ASH 5382104

Asenka Servicios Arquitectónicos | Carrera 36 No. 36 - 56  
Telefax: (7) 632 8279 Móvil: 300 639 0065/300 638 7242  
[www.asenkaservicios.wixsite.com/viro](http://www.asenkaservicios.wixsite.com/viro) Bucaramanga .  
Colombia

- Fácil y práctica instalación.
- Respaldo acústico para mejorar su calidez y confort.
- Núcleo de PVC espumoso que le brinda estabilidad dimensional elevada.
- 100% resistente al agua.
- Formato extralargo y extra ancho (22 cms x 152 cms).
- Espesor total de 7.5 mm.
- Tráfico comercial pesado.
- No requiere aclimatación ni juntas de dilatación.
- Garantía de 20 años en tráfico comercial.
- Ultrafresh inhibe el crecimiento de moho y bacterias, evitando malos olores.

**Recubrimiento Cerámico (con tratamiento Ultrafresh)**

Capa cerámica para una superior resistencia al desgaste y fácil mantenimiento.

**Patrón decorativo**

Capa decorativa con impresión en alta resolución, proporciona lindos y realistas patrones con total nitidez.

**Capa de vinilo transparente (2 mm)**

Capa de vinilo que mejora la durabilidad, proporciona resistencia al impacto y ofrece grabado a registro.

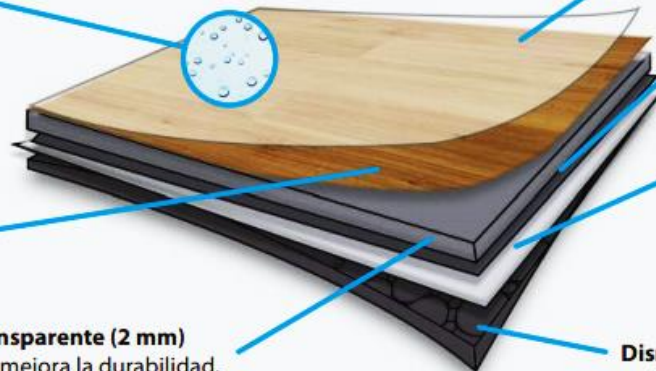

**Capa de uso transparente**

Proporciona protección a la abrasión y al desgaste.

**Fácil instalación**

Moderno mecanismo para una rápida y fácil instalación.

**Capa Isocore (4 mm)**

Núcleo estructural de PVC, 100% impermeable, ligero y de dimensiones estables que resiste a la expansión y contracción.

**Disminución de la percepción acústica (1.5 mm)**

Capa inferior minimiza la percepción acústica, mejora la calidez y confort al caminar.

 **AcquaFloor**  
Isocore



## ACCESORIOS

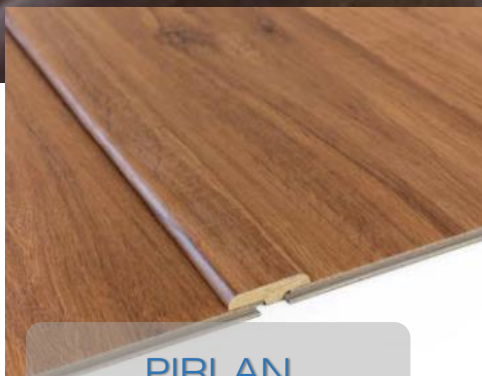

PIRLAN



REMATE DE  
ESCALÓN



PIRLAN DE  
COMPENSACIÓN



GUARDAESCOBA



**Asenka**  
SERVICIOS ARQUITECTÓNICOS S.A.S

Kinetex es un piso compuesto textil que combina atributos clave de los pisos suaves con las importantes características de alto desempeño y resistencia de los pisos duros.

# kinetex

Asenka Servicios Arquitectónicos | Carrera 36 No. 36 - 56 Telefax: (7) 632 8279 Móvil: 300 639 0065/300 638 7242  
[www.asenkaservicios.wixsite.com/viro](http://www.asenkaservicios.wixsite.com/viro) Bucaramanga . Colombia

## Dónde usar kinetex

- Sector Salud:  
Edificios de oficinas médicas, centros de cuidado a pacientes agudos, clínicas de urgencias, centros de cirugía y consulta externa, centros de rehabilitación y terapia física, centros de imágenes diagnósticas.
- Sector Educación:  
Centros de estimulación temprana, preescolares, instituciones de educación básica y bachillerato, centros de educación superior.
- Centros de Ejercicio:  
Gimnasios, Centros de terapia física.
- Comercio:  
Comercio al por mayor y al por menor.
- Transporte y lugares públicos:  
Aeropuertos, estaciones de bus, estaciones de tren, centros de artes escénicas, coliseos deportivos.

kinetex

### Composición kinetex

Capa de uso

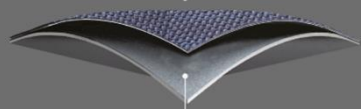

Núcleo espumoso  
en poliéster termofundido

# BALDOSA - FLEX

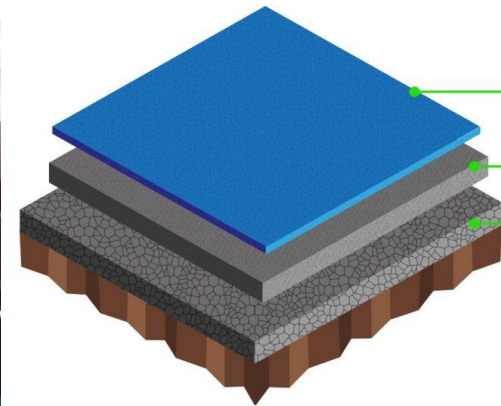

Pisos de caucho, material ideal para la cubierta de pisos en áreas de juegos infantiles, campos deportivos, terrazas, pavimentos de parques acuáticos y otros lugares, donde se producen constantes cambios de temperatura o donde el pavimento está expuesto a otras exigencias.

# PISOS EPOXICOS



Los Pisos epóxicos son pisos industriales que se hacen en el sitio con materiales sintéticos que se aplican generalmente en espesores entre 0.1 mm y 8 mm. Tienen una igual o mayor resistencia mecánica que el concreto y forman una película continua que lo aísla y protege de los ataques químicos. Ofrecen protección a químicos, sustancias corrosivas, grasas, aceites, y son de fácil limpieza.



# Información de Contacto

ASENKA SERVICIOS ARQUITECTONICOS S.A.S  
Arq. Pedro Villa  
Director de Proyectos

DIRECCION  
El Prado Cra 36 No. 36 - 56  
Bucaramanga - Santander  
Colombia

Telefax: +7 632 8279  
Móvil: 300 639 0065 / 300 638 7242

[www.asenkaservicios.wixsite.com/viro](http://www.asenkaservicios.wixsite.com/viro)

E-mail: [asenkaservicios@hotmail.com](mailto:asenkaservicios@hotmail.com)

